

Auftrag white implant Service-Telefon 0800-5 20 49 75

Anschrift/Stempel Auftraggeber

Datum

Patient

Liefertermin

Express bis 12:00 Uhr (12,50 €)

Leistung																
Impl. Syst.																
Ø																
Attachment																
OK	18	17	16	15	14	13	12	11	21	22	23	24	25	26	27	28
UK	48	47	46	45	44	43	42	41	31	32	33	34	35	36	37	38
Attachment																
Ø																
Impl.Syst.																
Leistung																

Verblockungen bitte so kennzeichnen:

Individuelles Abutment auf Klebebasis

AK



mit Interface¹

AI

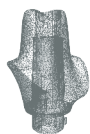

Verschraubte Krone auf Klebebasis

KK

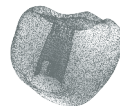

Verschraubte Brücke auf Klebebasis

BK



Steg auf Klebebasis

SK



¹ für alle Systeme nur nach Rücksprache, Garantiausschluss

Originale Implantatsysteme

- | | | | |
|----------|--|-----------|---|
| 1 | alphatech [®] (Henry Schein) | 9 | Straumann [®] Bone Level |
| 2 | Camlog [®] | 10 | tioLogic [®] |
| 3 | Conelog [®] | 11 | tio Logic [®] TWINFIT platform |
| 4 | iSy [®] | 12 | tio Logic [®] TWINFIT conical |
| 5 | medical instinct [®] cone | 13 | _____ |
| 6 | medical instinct [®] hex | | |
| 7 | OT medical [®] OT-F ² /OT-F ³ | | |
| 8 | Straumann [®] SynOcta | | |

Kompatible Implantatsysteme

Material: Titan(Grad 5 KV)/CoCr

- | | | | |
|-----------|--|----------|--|
| B | Bredent Medical [®] SKY [®] | K | Nobel Biocare [®] /Brånemark [®] |
| BS | BEGO Implant Systems [®] Semados [®] S-Line | L | Straumann [®] /Bone Level [®] |
| CX | Medentis Medical [®] /ICX [®] | N | Straumann [®] /Tissue Level [®] |
| E | Nobel Biocare [®] /NobelReplace Tapered [®] | R | Zimmer Dental [®] /Tapered Screw-Vent [®] ; MIS [®] -SEVEN [®] Internal Hex; BioHorizons [®] /Tapered Internal, Internal Plus, Tapered Tissue Level |
| EV | Dentsply [®] Implants/ASTRA TECH, OsseoSpeed [®] EV | S | DENTSPLY Implants [®] /ASTRA TECH; OsseoSpeed [®] TX |
| F | Nobel Biocare [®] /NobelActive [®] NobelReplace Conical [®] | T | DENTSPLY Implants [®] /XIVE [®] S |
| H | BIOMET 3i [®] /Certain [®] | Y | DENTSPLY Implants [®] /ANKYLOS [®] |
| I | BIOMET 3i [®] /External Hex [®] | | |

Einige Systeme sind nur auf Klebebasis verfügbar. Aktuelle Informationen entnehmen Sie bitte unserer Internet-Seite www.mywhite.de.

Bitte Rückseite beachten!

Attachments (weitere Systeme auf Anfrage)

- | | | | |
|---------------------------------------|---|--|----------------------------------|
| <input type="checkbox"/> R Riegel/MK1 | <input type="checkbox"/> H Preci-Horix | <input type="checkbox"/> D Dolder-Steg | <input type="checkbox"/> S _____ |
| <input type="checkbox"/> G Geschiebe | <input type="checkbox"/> V Preci-Vertix | <input type="checkbox"/> L Locator | |

Material

- | | | | |
|---|--|---|--------------------------------|
| <input type="checkbox"/> NEM basic | <input type="checkbox"/> IPS e.max CAD | <input type="checkbox"/> multilayer pridenta® extra translucent | <input type="checkbox"/> _____ |
| <input type="checkbox"/> NEM LaserCUSING® | <input type="checkbox"/> pridenta® opaque | <input type="checkbox"/> multilayer pridenta® high translucent | |
| <input type="checkbox"/> Titan | <input type="checkbox"/> pridenta® translucent | <input type="checkbox"/> PMMA (Provisorien/Schienen) | |

Zusatzleistungen

- | |
|--|
| <input type="checkbox"/> Verklebung |
| <input type="checkbox"/> Kristallisation Glaskeramik |

Zahnfarbe

- | |
|--|
| <input type="checkbox"/> Zahnfarbe |
| <small>(Vita Classical Farbring)</small> |

Anlieferung

- | | |
|---|---|
| <input type="checkbox"/> Gipsmodell mit Laboranalogen | <input type="checkbox"/> Wax-Up Aufstellung |
| <input type="checkbox"/> Gingiva Maske | <input type="checkbox"/> Modelle desinfiziert |

Anmerkungen

Konstruktion

- | | |
|---|---|
| <input type="checkbox"/> Ich vertraue der Konstruktion von white digital dental.
<small>(Nachträgliche Reklamationen aufgrund der Konstruktion sind ausgeschlossen.)</small> | <input type="checkbox"/> Bitte senden Sie mir die Konstruktion zur Freigabe |
|---|---|

Ansprechpartner

Unterschrift